Sicherheitsdistanz für Zuschauer (FDF-Feuerwerk)

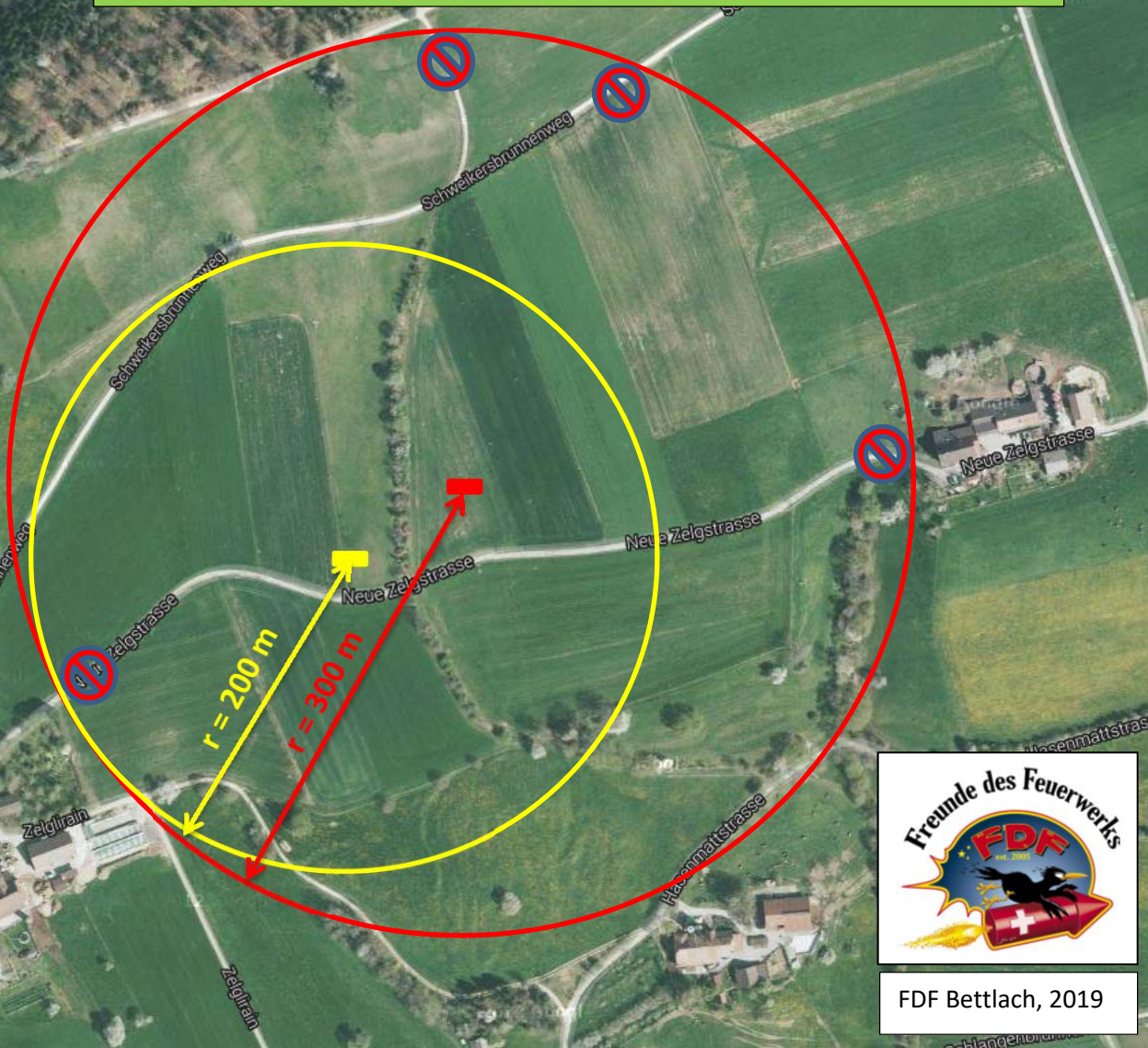

FDF Bettlach, 2019